

SÍNDROME GRIPAL/SRAG

Classificação de Risco e Manejo do Paciente

Síndrome Gripal

Na ausência de outro diagnóstico específico, considerar o paciente com febre, de início súbito, mesmo que referida, acompanhada de tosse ou dor de garganta e pelo menos um dos sintomas: mialgia, cefaleia ou artralgia.

Obs: em crianças com menos de 2 anos de idade considerar, na ausência de outro diagnóstico específico, febre de início súbito, mesmo que referida, e sintomas respiratórios: tosse, coriza e obstrução nasal.

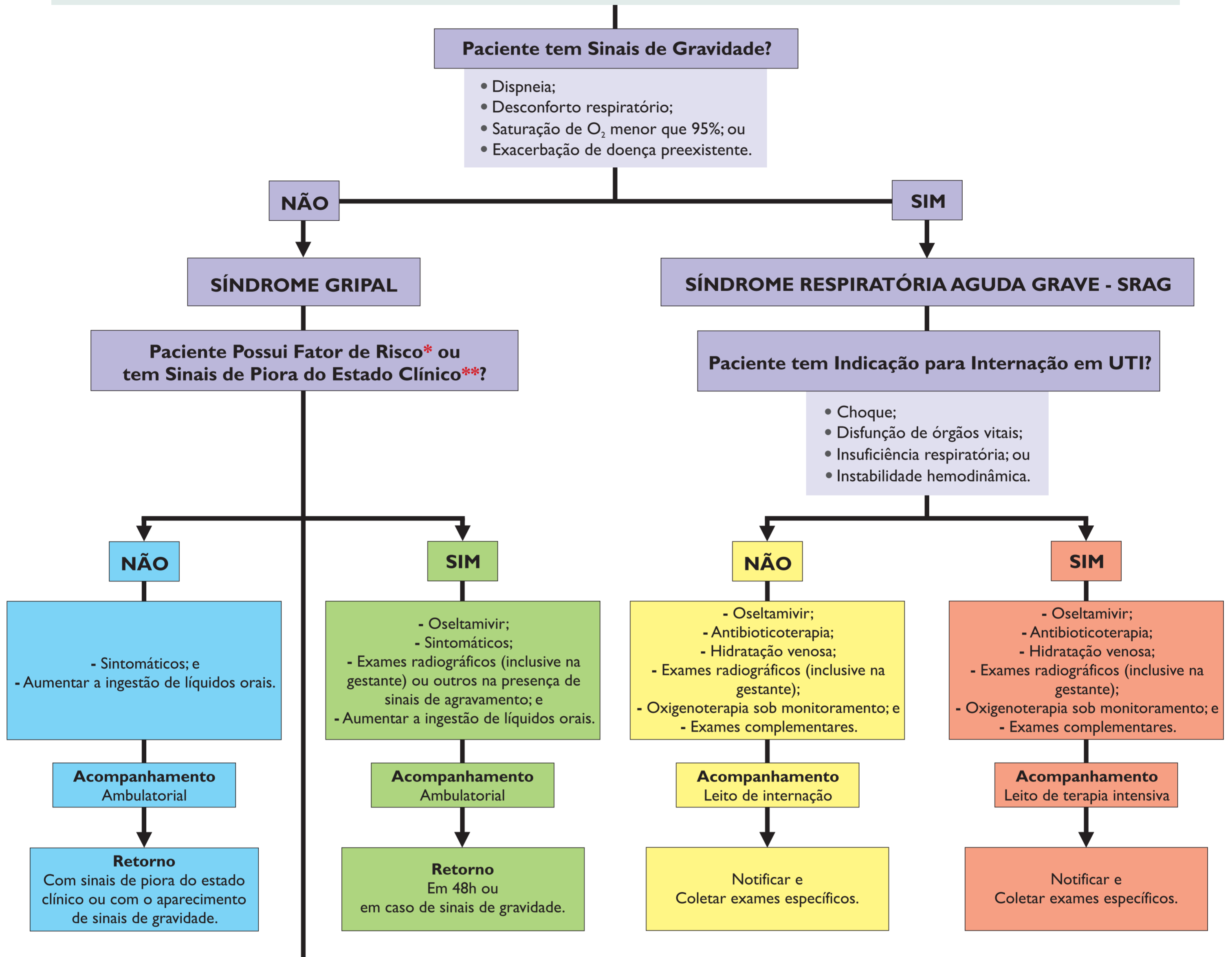

* **Fatores de Risco:** população indígena; gestantes; puérperas (até 2 semanas após o parto); crianças (≤ 2 anos), adultos (≥ 60 anos); pneumopatias (incluindo asma); cardiovasculopatias (excluindo hipertensão arterial sistêmica); doenças hematológicas (incluindo anemia falciforme); distúrbios metabólicos (incluindo diabetes mellitus); transtornos neurológicos e do desenvolvimento que possam comprometer a função respiratória ou aumentar o risco de aspiração (disfunção congênita, lesões medulares, epilepsia, paralisia cerebral, Síndrome de Down, AVC ou doenças neuromusculares); imunossupressão (medicamentos, neoplasias, HIV/Aids); nefropatias e hepatopatias.

** **Sinais de Piora do Estado Clínico:** persistência ou agravamento da febre por mais de 3 dias; miosite comprovada por CPK (≥ 2 a 3 vezes); alteração do sensorio; desidratação e, em crianças, exacerbação dos sintomas gastrointestinais.

DROGA	FAIXA ETÁRIA	TRATAMENTO	
OSELTAMIVIR	Adulto	75mg, 12/12h, 5 dias	
	Criança Maior de 1 Ano de Idade	≤ 15 kg	30mg, 12/12h, 5 dias
		> 15 a 23 kg	45mg, 12/12h, 5 dias
		> 23 a 40 kg	60mg, 12/12h, 5 dias
		> 40 kg	75mg, 12/12h, 5 dias
	Criança Menor de 1 Ano de Idade	< 3 meses	12mg, 12/12h, 5 dias
		3 a 5 meses	20mg, 12/12h, 5 dias
6 a 11 meses		25mg, 12/12h, 5 dias	
ZANAMIVIR	Adulto	10mg: duas inalações de 5mg, 12/12h, 5 dias	
	Criança	≥ 7 anos 10mg: duas inalações de 5mg, 12/12h, 5 dias	

Quando indicado,
iniciar mesmo na suspeita clínica
GRIFE TEM TRATAMENTO



Ministério da Saúde

